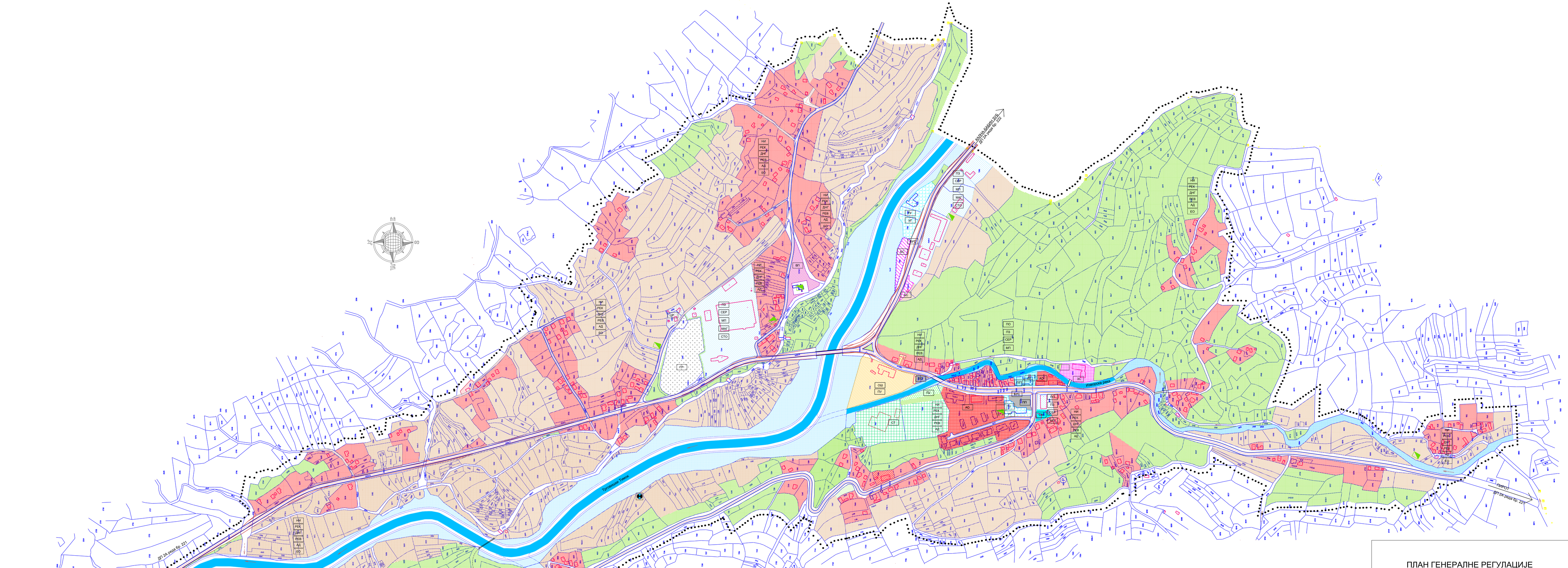

ЛЕГЕНДА:

ГРАНИЦА ПЛАНА

НАМЕНИ:

ЈАВНЕ И КОМЕРЦИЈАЛНЕ ФУНКЦИЈЕ:

- ГРОБЉЕ
- ЦРКВА
- ВИШЕНАМЕНСКИ ПРОСТОР (вашари и сл.)
- СТАНИЦА МИЛИЦИЈЕ
- ЗДРАВСТВЕНА СТАНИЦА
- ОСНОВНА ШКОЛА И ПРЕДШКОЛСКА УСТАНОВА
- ДОМ КУЛТУРЕ
- СПОРТ И РЕКРЕАЦИЈА СПОРТСКИ ТЕРЕНИ (слободни простори за игру)

ПП	ПАРКИНГ ПРОСТОР	ДК	ДОМ КУЛТУРЕ
ВП	ВИШЕНАМЕНСКИ ПРОСТОР	ОШ	ОСНОВНА ШКОЛА
ЗС	ЗДРАВСТВЕНА СТАНИЦА	СМ	СТАНИЦА МИЛИЦИЈЕ
ПТТ	ПОШТА	ЦР	ЦРКВА
ТС	ТРАФОСТАНИЦА	ГР	ГРОБЉЕ
АУС	АУТОБУСКО СТАЈАЛИШТЕ*	СТ	СПОРТСКИ ТЕРЕНИ*
ТУ	ТУРИЗАМ	ПУ	ПРЕДШКОЛСКА УСТАНОВА
УГ	УГОСТИТЕЉСТВО	БС	БЕНЗИНСКА СТАНИЦА
АО	АДМИНИСТРАТИВНИ ОБЈЕКТИ (банка, мењачница и сл.)		
ПЈ	ПИЈАЦА		

СТАНОВАЊЕ И ПОСЛОВАЊЕ:

- ИНДИВИДУАЛНИ ОБЈЕКТИ , СМЕШТАЈНИ КАПАЦИТЕТИ И ПРАТЕЋИ САДРЖАЈИ (постојећи и новопројектовани, стамбени са пословањем и сл.)
- СТАНОВАЊЕ (искључиво са пословањем, комерцијала и сл.)
- ВЕТЕРИНАРСКА СТАНИЦА
- БЕНЗИНСКА ПУМПА
- ЗЕЛЕНА ПИЈАЦА
- УГОСТИТЕЉСКИ ОБЈЕКТИ (хотел, апартмани и сл.)
- ПРИВРЕДНЕ ДЕЛАТНОСТИ (пословање, производња, складишта, магацини и сл.)
- ПЕШАЧКЕ СТАЗЕ

ПО	ПОМОЋНИ ОБЈЕКТИ
ПЗ	ПРОИЗВОДНО ЗАНАТСТВО
СЗР	СЕРВИСИ
МП	МАЛА ПРИВРЕДА
МАГ	МАГАЦИНИ
СТО	СТОВАРИШТА

КОМУНАЛНА ДЕЛАТНОСТ:

- ПОСТОЈЕЋЕ ТРАФОСТАНИЦЕ
- РЕЗЕРВОАРИ
- ППОВ

САОБРАЋАЈНА ИНФРАСТРУКТУРА:

- ПОСТОЈЕЋИ ПУТ КАЛНА-БАБИН ЗУБ ДП 2А ред.бр. 222 (подлога асфалт)
- ПОСТОЈЕЋИ ПУТ КЊАЖЕВАЦ-КАЛНА-ПИРОТ ДП 2А ред.бр. 221 (подлога асфалт)
- ПОСТОЈЕЋИ ПУТ (макадам)
- ПОСТОЈЕЋИ ПОЉСКИ-НЕКАТЕГОРИСАНИ ПУТЕВИ (земљани застор)

ВОДОПРИВРЕДНА ИНФРАСТРУКТУРА:

- ВОДОПРИВРЕДНО ЗЕМЉИШТЕ (Грошничке Тимок, Иверовска река, Вишњевска река)
- ВОДОПРИВРЕДНО ЗЕМЉИШТЕ (постојећа уређена корита Иверовске реке)
- ПОСТОЈЕЋИ ЈКП
- ВОДОПРИВРЕДНО ЗЕМЉИШТЕ (планирано уређење корита реке)

ЗЕЛЕНИЛО:

- ЗЕЛЕНИЛО (високо и високо, пашњаци, ливаде, заштитно зеленило)

ПОЉОПРИВРЕДА И ОБЈЕКТИ:

- ПОЉОПРИВРЕДНО ЗЕМЉИШТЕ (њиве, ливаде, баште, воћњаци и сл.)

ЕО	ЕКОНОМСКИ ОБЈЕКТИ

НАЧИН ИЗГРАЂЕ:

НИ	НОВА ИЗГРАДЊА
РЕК	РЕКОНСТРУКЦИЈА
ДИГ	ДОГРАДЊА И НАДГРАДЊА
РЕВ	РЕВИТАЛИЗАЦИЈА
АД	АДАПТАЦИЈА

ПРОСТОР ПРЕДВИЂЕН ЗА ИЗРАДУ URBANИСТИЧКОГ ПРОЈЕКТА

* НАПОМЕНА: Изградња је могућа по потреби и као је описано у текстуалном делу.

ПЛАН ГЕНЕРАЛНЕ РЕГУЛАЦИЈЕ НАСЕЉА КАЛНА

ЛЕГЕНДА

ГРАНИЦА ПЛАНА

ПРЕДУЗЕЋЕ ЗА РАЗВОЈ, УРБАНИЗАМ И ИЗГРАДЊУ ОПШТИНЕ КЊАЖЕВАЦ Л.Т.

Датум	Лист
XI 2018	5

ИНВЕСТИТОР ОПШТИНА КЊАЖЕВАЦ ул. М. Обилића бр. 1	Одговорни урбаниста:	Зоран Микајлов,дипл.инж.арх.	
	Урбаниста сарадник:	Татјана Микајловић, дипл.инж.грађ.	
ПРИЛОГ ПЛАНИРАНА НАМЕНА ПОВРШИНА	сарадник:	Љубица Мокијловић, дипл.инж.грађ.	
	Размера 1 : 2500	Директор: Младен Радосављевић, д.и.мас.	